SETKÁNÍ SE ČLENEM PARTYZÁNSKÉHO ODDÍLU OLGA

LADISLAVEM VERNEREM

1945 - 2018

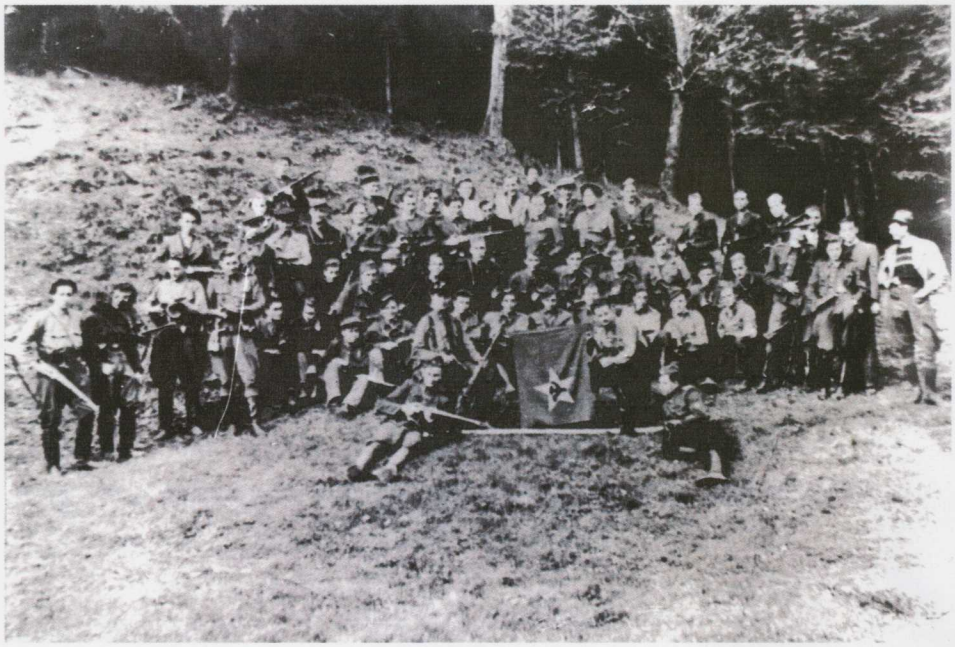

neděle 16. září 2018

10 hodin - Salaš

obecní úřad
památník salašské tragédie
bývalá Tománkova hájenka

14 hodin - Velehrad

obecní úřad - beseda s Ladislavem Vernerem
procházka po místech válečného Velehradu

Na unikátní setkání Vás zvou obce Salaš a Velehrad

OBEC VELEHRAD